이유 송아지부터 1년생 송아지까지: 북부 지역 소의 생애주기

ARTICLE | 3 MIN READ

호주 북부 지역 소의 생애 주기

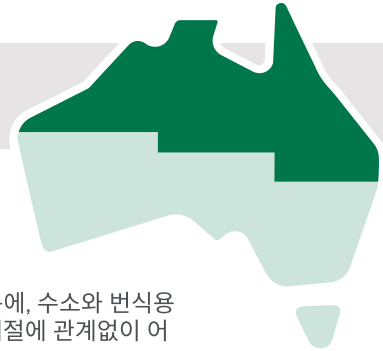

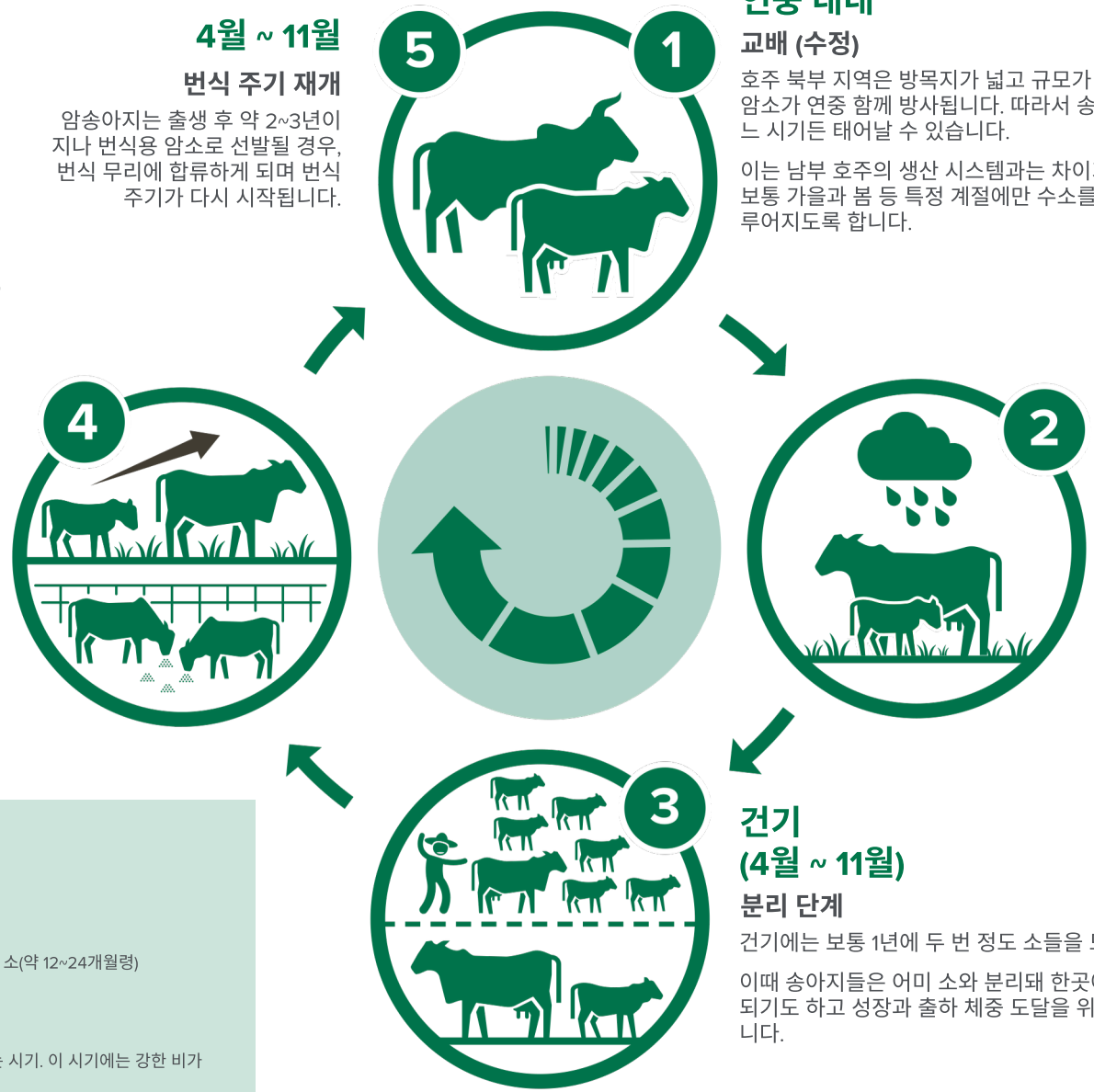

연중 내내

교배 (수정)

호주 북부 지역은 방목지가 넓고 규모가 크기 때문에, 수소와 번식용 암소가 연중 함께 방사됩니다. 따라서 송아지는 계절에 관계없이 어느 시기든 태어날 수 있습니다.

이는 남부 호주의 생산 시스템과는 차이가 있으며, 남부 지역에서는 보통 가을과 봄 등 특정 계절에만 수소를 암소와 함께 두어 교배가 이루어지도록 합니다.

우기 (11월 ~ 4월)

(우기 = 목초 생육기 및 가을 시즌)

출생 및 성장

호주 북부 지역에 대부분의 송아지는 우기 때 태어납니다. 우기는 호주의 여름과 겹치며, 보통 11월부터 4월 사이에 해당합니다.

다만, 북부 지역은 교배가 연중 이루어지기 때문에 실제로 송아지의 출생과 성장은 1년 내내 계속됩니다.

건기 (4월 ~ 11월)

분리 단계

건기에는 보통 1년에 두 번 정도 소들을 모아 관리하는 작업에 들어갑니다.

이때 송아지들은 어미 소와 분리돼 한곳에 모아지며, 농장에서 계속 사육되기도 하고 성장과 출하 체중 도달을 위해 다른 목장으로 옮겨지기도 합니다.

건기 이후 포획 작업

성장 및 출하

번식우로 선발되지 않은 수소와 암소는 성장 단계에 들어서면서 몸집이 커지고 체중이 늘기 시작합니다. 이러한 소들은 최종 출하 시장에 따라 목표 체중이 달라지며, 생축 수출용 소들은 대부분 태어난 농장에서 계속 사육되거나, 어린 소 사육을 전문으로 하는 농장으로 보내집니다.

생축 수출 시장으로 향하지 않는 소들은 비육장이나 남부 지역 목장으로 옮겨져 더 자라게 됩니다.

생축 수출은 1년 내내 이루어지지만, 건기 이후 소들을 모으고 선별하는 시기에 출하가 가장 많이 이루어집니다.

4월 ~ 11월

번식 주기 재개

암송아지는 출생 후 약 2~3년이 지나 번식용 암소로 선발될 경우, 번식 무리에 합류하게 되며 번식 주기가 다시 시작됩니다.

용어 설명

암소 (Cow) : 한 번 이상 송아지를 낳은 암소
미경산우 (Heifer) : 아직 송아지를 낳지 않은 어린 암소
송아지 (Calf / calve) : 태어난 지 얼마 되지 않은 어린 소
젖 뗀 송아지 (Weaner) : 어미로부터 젖을 뗀 송아지
1세 전후의 어린 소 (Yearling) : 젖을 뗀 후 청소년기에 접어든 소(약 12~24개월령)
거세우 (Steer) : 거세된 수소
비거세 수소 (Bull) : 거세되지 않은 수소
건기 : 호주 북부 지역에서 4월~11월에 해당하는 건조한 시기
우기 : 호주 북부 지역에서 11월~4월에 해당하는 비가 집중되는 시기. 이 시기에는 강한 비가 집중돼 목초 생장이 가장 활발함.

© Meat & Livestock Australia, 2023.
MLA는 본 문서에 포함된 정보 또는 조언의 정확성에 대해 어떠한 보증도 하지 않으며, 계약, 불법행위(과실 또는 법정 의무 위반 포함) 기타 어떠한 사유로든 본 정보 또는 조언을 신뢰하여 발생한 손해에 대해 모든 책임을 부담하지 않습니다. 본 자료의 전체 또는 일부를 사전 승인 및 MLA 명기 없이 복제하는 것은 금지됩니다.

MLA의 모든 간행물, 보고서 및 정보의 사용은 MLA의 '시장 보고서 및 정보 이용 약관'에 따릅니다. 이용 약관을 주의 깊게 읽고 내용을 숙지하시기 바랍니다. MLA 이용 약관은 여기에서 확인할 수 있습니다.

MEAT & LIVESTOCK AUSTRALIA